

CCUS 帳票の取込

CCUS 帳票を評価申請書に取り込みます。

- (1) 「評価申請書」の「CCUS 帳票の取込」ボタンをクリックします。
→CCUS 帳票を指定するメッセージが表示されます。
- (2) 「OK」ボタンをクリックします。
→ファイルを開くダイアログが表示されます。
- (3) 取り込む CCUS 帳票を選択し、「開く」ボタンをクリックします。
→取り込み完了メッセージが表示され、評価申請書の摘要欄に「CCUS から自動取込」と記載された項目について CCUS 帳票の内容が取り込まれます。

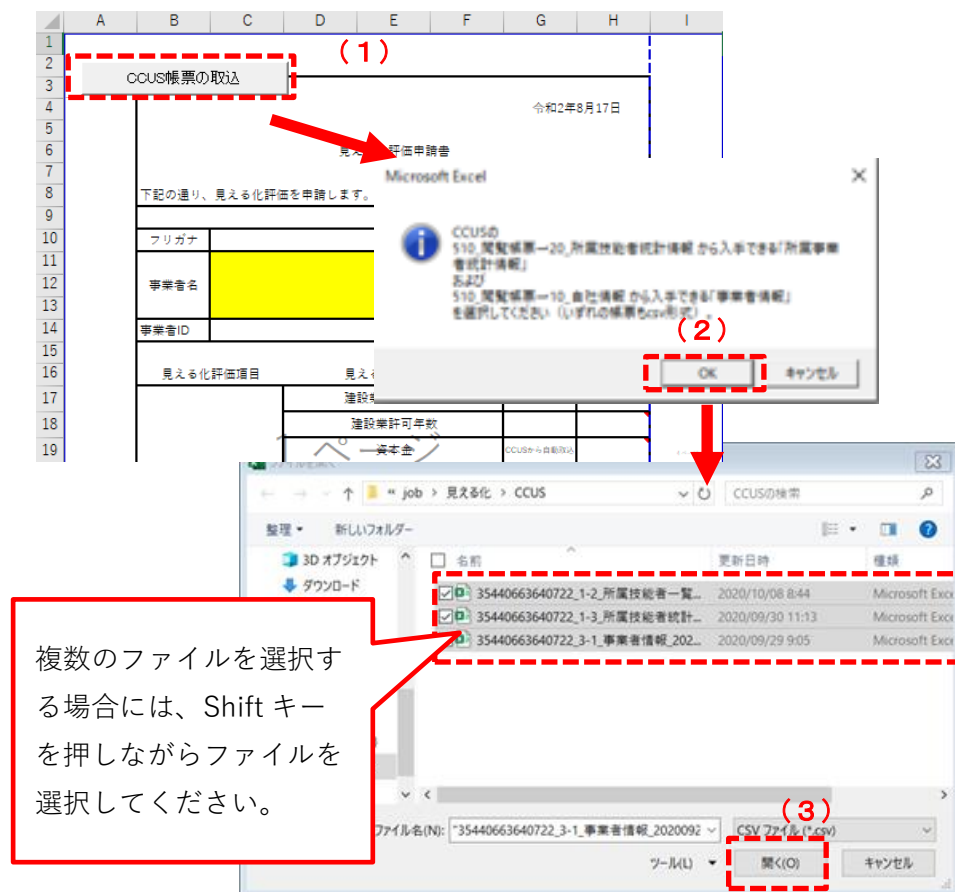

CUSS 帳票取り込み項目に CUSS 帳票の内容が取り込まれます。
その他の項目は入力してください。

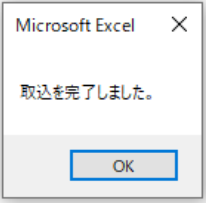

CCUSS帳票の取込			
		令和2年8月17日	
見える化評価申請書			
下記の通り、見える化評価を申請します。			
申請者			
フリガナ		職種	
		評価基準 タイプ	
事業者ID			
見える化評価項目	見える化	提案	取込値
基礎情報	建設業許可の有無		
	建設業許可年数		
	資本金	1,000万円	1,000万円
	完成工事価		
	団体加入		
	派遣件数		
施工能力	地域保有台数1		
	業種別保有台数		
	建設キャリアアップカード保有者数		
	能力評価レベル3以上の者の割合		
	29歳以下の者の割合		
	平均勤続年数		
コンプライアンス	専員下請け企業の建設技能者数		
	労働保険台数		
	全下企業の新工能力得点平均		
コンプライアンス	社会保険加入状況（3保陸まで）	有	
	コンプラ研修		

※CCUS 帳票の取得方法について
各帳票は、下記の手順で取得してください。

1-3 所属事業者統計情報の出力

(1) CCUS メニューの 510 閲覧-20 所属事業者統計情報を選択し、最下部までスクロール

(2) 「CSV 出力」 ボタンをクリック

レベル	人数(人)	割合(%)
レベル1	5	100.00
レベル2	0	0.00
レベル3	0	0.00
レベル4	0	0.00

Below the table, there are sections for '適切な保険判定' (Appropriate insurance determination) and '退職金共済制度加入' (Retirement benefit mutual aid system participation). The '適切な保険判定' table shows:

保険種類	人数(人)	割合(%)
健康保険	0	0.00
年金保険	0	0.00
雇用保険	0	0.00

The '退職金共済制度加入' table shows:

退職金共済制度種類	人数(人)	割合(%)
建設業退職金共済制度	5	100.00
中小企業退職金共済制度	0	0.00

At the bottom, there are buttons for '戻る' (Back), '所属技能者一覧・選択' (List/Select skills), 'CSV出力' (CSV Output, highlighted in red), '帳票出力' (Print), and 'CSVファイル解説書' (CSV File Explanation).

1-2 所属技能者一覧の出力

(1) 所属事業者統計情報画面の最下部にある「所属技能者一覧・選択」ボタンをクリック

レベル	人数(人)	割合(%)
レベル1	5	100.00
レベル2	0	0.00
レベル3	0	0.00
レベル4	0	0.00

適切な保険判定		
保険種類	人数(人)	割合(%)
健康保険	0	0.00
年金保険	0	0.00
雇用保険	0	0.00

退職金共済制度加入		
退職金共済制度種類	人数(人)	割合(%)
建設業退職金共済制度	5	100.00
中小企業退職金共済制度	0	0.00

Buttons at the bottom: 戻る, **所属技能者一覧・選択**, CSV出力, 帳票出力, CSVファイル解説書

(2) 所属技能者一覧が表示されるので、最下部にある「CSV出力ボタン」をクリック

技能者ID	技能者名	性別	職種		年齢	適切な保険判定							
			大分類・小分類	職種の詳細表示		健康保険	健康保険 適用除外	年金保険	年金保険 適用除外	雇用保険	雇用保険 適用除外		
29577864942521	千石 伯耆	男	普通作業員・普通作業員	職種の詳細表示	24歳								
93261793826721	汐見 坂次郎	男	普通作業員・普通作業員	職種の詳細表示	25歳								
36002263134321	狸穴 ボン太	男	トンネル作業員・トンネル工 (普通作業員)	職種の詳細表示	25歳								
42718807716021	愛宕 博	男	普通作業員・普通作業員	職種の詳細表示	29歳								
74993792825521	基金 虎衛門	男	普通作業員・普通作業員	職種の詳細表示	30歳								
41818676112821	江戸見坂 登	男	普通作業員・普通作業員	職種の詳細表示	28歳								

Buttons at the bottom: 戻る, **CSV出力**, 帳票出力, CSVファイル解説書

3-1 事業者情報の出力

(1) CCUS メニューの 510 閲覧-20 所属事業者統計情報を選択し、最下部までスクロール

510_閲覧 所属事業者情報の閲覧

10_自社情報

20_所属技能者統計情報

30_技能者の検索

40_所属技能者就業履歴

50_施工体制登録情報

60_自社に関する現場・就業履歴

70_事業者の検索

80_申請情報の検索

520_就業履歴

540_安全書類

610_現場・契約

620_施工体制登録

710_代行申請

事業者情報(自社情報)

事業者ID	14282660653622
事業者名フリガナ	カ) ダイイチシンコウコウムテン
事業者名	(株) 第一振興工務店
事業者階層の詳細表示	
法人・個人区分	法人
法人番号	
代表者名	振興 一部
所在地	〒105-0001 東京都港区虎ノ門 2-12-2虎ノ門MTビル
電話番号	03-5473-4586
資本金	499 千円

登録責任者	登録責任者氏名	電話番号
	神谷 吾郎	03-5473-4586

建設業許可の有無	建設業許可番号種類	建設業許可番号種別	建設業許可番号年	建設業許可番号
----------	-----------	-----------	----------	---------

(2) 「CSV 出力」 ボタンをクリック

510_閲覧 所属事業者情報の閲覧

10_自社情報

20_所属技能者統計情報

30_技能者の検索

40_所属技能者就業履歴

50_施工体制登録情報

60_自社に関する現場・就業履歴

70_事業者の検索

80_申請情報の検索

520_就業履歴

540_安全書類

610_現場・契約

620_施工体制登録

710_代行申請

労災保険特別加入	加入状況	労災保険番号	整理番号
	無		

その他	CI-NET	電子証明書の種類	主要取引先	表彰	所属団体
	CI-NETの詳細表示	電子証明書の種類の詳細表示	主要取引先の詳細表示	表彰の詳細表示	所属団体の詳細表示

所属技能労働者の就業履歴数	今年度の就業履歴数	今年度月別の就業履歴数	過年度の就業履歴数
	205	今年度月別の就業履歴数の詳細表示	過年度の就業履歴数の詳細表示

自社が元請となる現場の就業履歴数	今年度の就業履歴数				今年度月別の就業履歴数
	土木工事	建築工事	電気・空調衛生・その他工事	合計	今年度月別の就業履歴数の詳細表示
	0	0	0	0	

情報の登録・変更・更新	初回登録日	最新変更・更新日
	2020/08/06	2020/08/06

戻る 所属技能者統計情報 **CSV出力** 振票出力 CSVファイル解説書